FOR RENT

賃料	管理費等
135,000円	5,000円

２４時間緊急通報システム,２Ｆ以上,２面採光,セキュリティ有り,ダブルロック,南面バルコニー,内装リフォーム済,リノベーション,駅まで平坦,外壁タイル張り,始発駅,分譲タイプ,防犯カメラ,メールボック

【外観】

【間取り図】

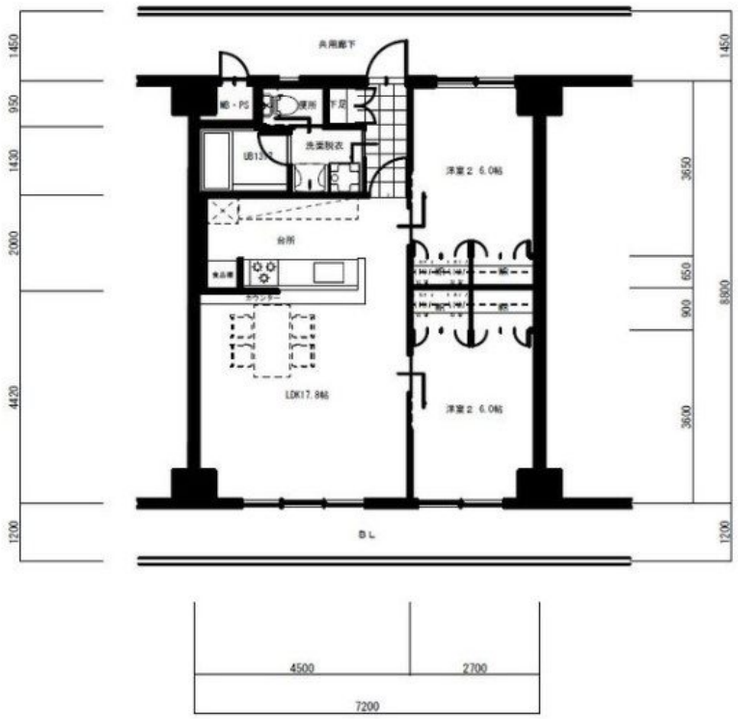

間取り	2LDK		
敷金	2ヶ月	礼金	無
敷引／償却金	2ヶ月 -	保証金	無
物件種別	マンション		
建物名・部屋番号	トーカンマンション今泉10　606号室		
物件所在地	福岡県福岡市中央区今泉１丁目7-13		
交通	西鉄天神大牟田線　西鉄福岡［天神］駅　徒歩5分 福岡市地下鉄七隈線　天神南駅　徒歩5分		
間取詳細	LDK(17.8畳) 洋室(6畳) 洋室(6畳)		
構造･規模	鉄筋コンクリート 10階建 6階		
専有面積	63.36㎡	向き	南
築年月	1980年7月	契約期間	2年
損害保険	有	入居時期	相談
駐車場	空無 駐輪場		
設備	３口以上コンロ,３点給湯,ＴＶインターホン,インターホン,オートバス,カウンターキッチン,ガスキッチ		
その他費用	[一時金]　消毒代：18,700円		
入居諸条件	性別不問 二人可 法人可 子供可		
保証会社	必須 (全保連)　初回賃料総額50%　月額1,690円（火災保険込）		
備考	今泉エリアの分譲マンション。建物都市ガス仕様。リノベーション済み。3口コンロ付きシステムキッチン、独立洗面台、TVモニターフォン完備。警固小学校・警固中学校校区。当社は全物件初期費用、クレジット支払い可能です。分譲賃貸やリノベーション、赤坂薬院警固エリアや鉄道沿線の物件情報なら是非当社へお問合せ下さい。		

※図面と現況が異なる場合は現況が優先となります。

※間取りの「S」はサービスルーム(納戸)です。

情報更新日2025年5月9日　No.TNJ0000043658

お問合せ先

国土交通大臣（1）第8479号
公益社団法人　全日本不動産協会

トーマスリビング 天神店

福岡県福岡市中央区天神２丁目3-5ジャンティグリ1F
TEL:092-737-1777
E-mail : tenjin@t-living.net
URL : http://www.t-living.net

←携帯サイトから物件詳細を閲覧できます！

取引態様	手数料負担の割合	貸主		借主	
仲介先物	手数料配分の割合	元付		客付	

不動産コード：65095　物件管理コード：114076737454000051326 1

※取引条件の有効期限は情報更新日より30日間となります。