FOR RENT

賃料	管理費等
150,000円	0円

２４時間緊急通報システム,２Ｆ以上,最上階,上階無し,内装リフォーム済,リノベーション,閑静な住宅街,メールボックス

【外観】

【間取り図】

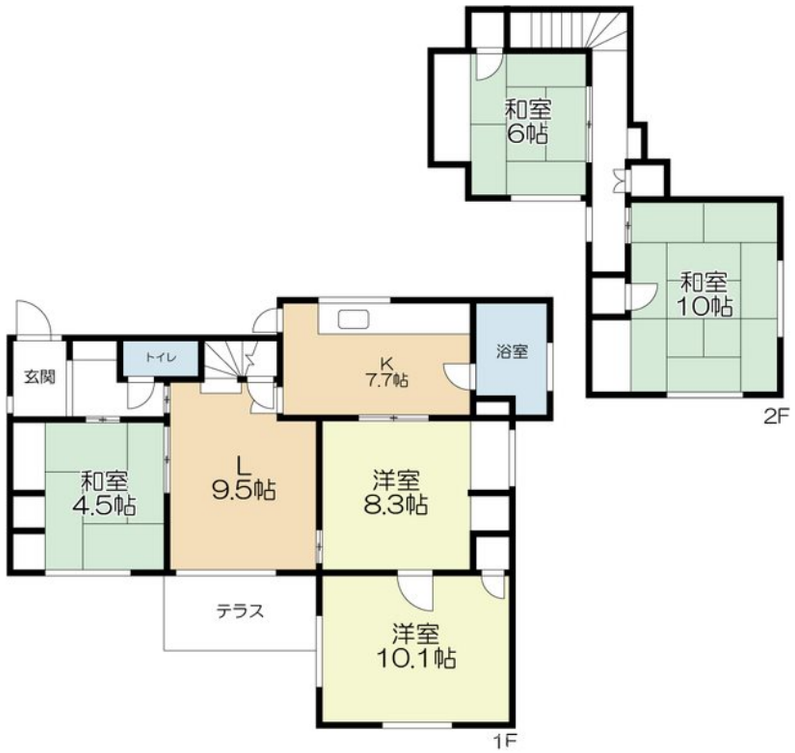

※図面と現況が異なる場合は現況が優先となります。　※間取りの「S」はサービスルーム(納戸)です。

間取り	5LDK		
敷金	1ヶ月	礼金	2ヶ月
敷引／償却金	- -	保証金	-
物件種別	戸建		
建物名・部屋番号	室見2丁目リノベハウス　1号室		
物件所在地	福岡県福岡市早良区室見２丁目14-23		
交通	福岡市地下鉄空港線　室見駅　徒歩5分 福岡市地下鉄空港線　藤崎（福岡）駅　徒歩7分		
間取詳細	LD(9.5畳) K(7.7畳) 洋室(10.1畳) 洋室(8.3畳) 和室(4.5畳) 和室(6畳) 和室(10畳)		
構造･規模	木造 2階建 1-2階		
専有面積	117.31㎡	向き	
築年月	1955年7月	契約期間	2年
損害保険	有　14,800円　12ヶ月	入居時期	即時
駐車場	近隣駐車場 13200円/月～ 駐輪場		
設備	２口コンロ,３点給湯,ＢＳ,ＣＡＴＶ,インターホン,ガスキッチン,ガスコンロ設置済,ガス給湯,キッチ		
その他費用	[一時金]　鍵交換代：24,200円　消毒代：15,400円 [月次費用]　ライフサポート：880円　集金手数料：220円		
入居諸条件	ペット可 楽器等の使用相談 性別不問 二人可		
保証会社	必須 (オリコフォレントインシュア)　初回保証料　月額合計の50%　年間保証料10,000円		
備考	【㈱トーマスリビング】当社では初期費用の　”クレジットカード”　でのお支払いを推奨しております。【お申込み後にわざわざ店頭に来て頂く必要】も【銀行へお振込みに行って頂く必要】も御座いません。支払い回数も一括・分割お選び頂けますので、高い初期費用がお部屋探しを邪魔している方にも、大変ご好評頂いております。		

情報更新日2024年10月21日　No.RPM0000013631

お問合せ先

国土交通大臣（1）第8479号
公益社団法人　全日本不動産協会

トーマスリビング 六本松店

福岡県福岡市中央区六本松２丁目3-9アリッサム六本松1F
TEL:092-726-3500
E-mail : ropponmatsu@t-living.net
URL : http://www.t-living.net

←携帯サイトから物件詳細を閲覧できます！

取引態様	手数料負担の割合	貸主		借主	
仲介先物	手数料配分の割合	元付		客付	

不動産コード：2100906　物件管理コード：1140767374540000216187

※取引条件の有効期限は情報更新日より30日間となります。